

Sanierungsarbeiten an der Pfarrkirche St. Pankratius Vorhelm

Baubeginn:

geplante Fertigstellung der Arbeiten:

Ende Mai 2014 (Gerüstaufbau)

Oktober / November 2014

Die Maßnahme wird zu 100% durch das Bistum und die Kirchengemeinde finanziert !

Bauherr

Kath. Kirchengemeinde St. Pankratius
Ennigerstraße 12
59227 Ahlen-Vorhelm

• Ansprechpartner:
Alfons Oskamp
Wolfgang Drügemöller



Bischöfliches Generalvikariat Münster Abteilung 630 Kirchengemeinden

Ob es um Mitarbeiter, Immobilien oder Geld geht: Kirchenvorstände und andere Pfarrvertreter aus dem NRW-Teil des Bistums können sich mit Anliegen, Anträgen und Fragen an eine zentrale Stelle im Generalvikariat wenden: An die im Oktober 2012 eingerichtete Abteilung Kirchengemeinden, die ihren Sitz in einem Verwaltungsgebäude am Hörsterplatz 2 hat.

Die Abteilung ist so strukturiert, dass es zwei Referate für überregionale Aufgaben gibt, und zwar "Liegenenschaften" und "Tageseinrichtungen für Kinder/Übergeordnete Aufgaben Finanzen und Bauen".



Planung / Bauleitung

INGENIEURBÜRO EGGERSMANN

Tragwerksplanung • Sanierungskonzepte • Statische Gutachten • Bauphysik
48231 Warendorf Amshweg 1
Telefon 0 52 91 / 93 34-0 Fax 93 34-99
info@b-eggersmann.de
www.b-eggersmann.de

Dipl.-Ing. Benedikt Eggersmann
Beratender Ingenieur VdI • IGBC
Mitglied der Ing.-Kammer Bau NW

• Ansprechpartner: Dipl.-Ing. Benedikt Eggersmann

Leistungen:

Gesamtbetreuung des Projekts einschließlich

- Schadenskartierung
- Erstellung des Maßnahmenkatalogs
- Erstellung des statischen Gutachtens
- Antrag nach § 9 des Denkmalschutzgesetzes
- Erstellung der Leistungsverzeichnisse
- Bauüberwachung
- SiGeKo



Ausführung der Hauptgewerke

Dachdeckermeisterbetrieb FRANZ ALBERS
Inh. Claudia Schauerte, Schmallenberg-Westfeld
• Dachdeckerarbeiten

PAETZKE GmbH, Hörstel-Bevergern
Restaurierungswerkstätten - Natursteinarbeiten
• Maurer- und Natursteinarbeiten

Kreienbaum Holz GmbH & Co. KG,
Warendorf
• Zimmerarbeiten und Reinigungsarbeiten

C. O. Weise GmbH & Co. KG, Dortmund
• Gerüstbauarbeiten



Denkmalrechtliche Beratung

LWL-Denkmalpflege, Landschafts- und Baukultur in Westfalen

Die LWL-Denkmalpflege, Landschafts- und Baukultur in Westfalen besteht seit April 2011 und setzt sich aus den bis dahin eigenständigen Ämtern für Denkmalpflege und für Landschafts- und Baukultur zusammen.

Der Sachbereich Praktische Denkmalpflege befasst sich mit den rechtskräftig unter Schutz gestellten Baudenkmalen. Mitarbeiterinnen und Mitarbeiter aus den Bereichen Architektur, Kunstgeschichte, Industrie- und Gartendenkmalpflege unterstützen und beraten die Städte und Gemeinden bei der Erhaltung und Nutzung von Baudenkmalen.

Der Sachbereich Baukultur setzt sich für die zeitgemäße Entwicklung von landschaftsprägenden Bau- und Siedlungsformen ein und fungiert mit verschiedenen Veranstaltungsformaten als Knotenpunkt im Netzwerk der Akteure auf dem verzweigten Feld der Baukultur.

• Ansprechpartner (Praktische Denkmalpflege und Baukultur): Dipl.-Ing. Christian Steinmeier

Stadt Ahlen - Untere Denkmalbehörde

Die Stadt Ahlen ist als Untere Denkmalbehörde zuständig für Bau- und Bodendenkmäler.

• Ansprechpartnerin: Nicole Wittkemper

Daten und Fakten

Chronik:

1870	Erste Absichtserklärungen für den Bau einer neuen Kirche
28.01.1889	Genehmigung der Baupläne vom Bischöflichen Generalvikariat
15.07.1890	Bauantrag für die neue Kirche durch Pastor Niester
02.11.1891	Baugenehmigung
25.10.1893	Einweihung der neuen Kirche

Äußere Abmessungen

42,14 m	Länge der Kirche ohne Anbau Sakristei
20,28 m	Breite der Kirche
25,95 m	Höhe der Kirche (Kirchenschiff)
68,77 m	Höhe der Kirchturmspitze (Hahn)

Innenraum der Kirche

24,25 m	Kirchenschifflänge
10,20 m	Kirchenschiffbreite
24,25 m	Seitenschiffhöhe (je Seite)
3,80 m	Seitenschiffbreite (je Seite)
8,50 m	Chorraumbreite
8,50 m	Chorraumlänge

Kirchenraumfläche

ca. 485 m² Mittelschiff, Seitenschiffe und Chorraum

Kirchenraumvolumen

ca. 6.686 m³ Mittelschiff, Seitenschiffe und Chorraum

Sakristei, Anbau

ca. 76 m² Nutzbare Fläche



Hauptmaßnahmen

Gesimsbänder / Maßwerke

Vorhandene Schäden

- geschädigte Fugen
- Schäden an einzelnen Gesimssteinen
- geschädigter Taubenschutz

Sanierungsmaßnahmen

- Erneuerung der Verfugung
- Überarbeitung, Ansatz von Vierungen
- Erneuerung des Taubenschutzes



Fotos vor der Sanierung

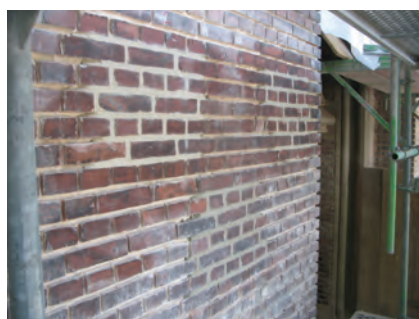

Fotos vor der Sanierung

Fotos während der Sanierung

Mauerwerk

Vorhandene Schäden

- stark geschädigte Verfugung
- geschädigte Ziegelsteine

Sanierungsmaßnahmen

- Neuverfugung
- Erneuerung geschädigter Steine



Turmdach

Vorhandene Schäden

- geschädigte Kehlen
- abgewitterte Eterniteindeckung
- durch Feuchtigkeit geschädigte Schalung
- Schäden an den Turmdachausbauten

Sanierungsmaßnahmen

- Abbruch und Entsorgung der asbesthaltigen Eindeckung
- Erneuerung der geschädigten Schalung
- Neueindeckung mit Naturschiefer
- Überarbeitung Turmdachausbauten



Fotos während der Sanierung

Sonstige Maßnahmen (Auszug)

- Erneuerung der Schallläden
- Überarbeitung Turmkreuzbefestigung
- Schließen der Risse im Turmaufgang
- Reinigung Dachraum Turm
- Erweiterung und Sicherung der Wartungsebenen im Turm
- Reinigung Dachraum Kirchenschiff
- Ertüchtigung der Wartungsstege im Kirchendach
- Einbau T90-Tür zwischen Turm und Dachraum Kirchenschiff
- Überarbeitung der Turmuhr und der Läuteanlage
- Überarbeitung der Blitzschutzanlage am Turmhelm



Ansichten

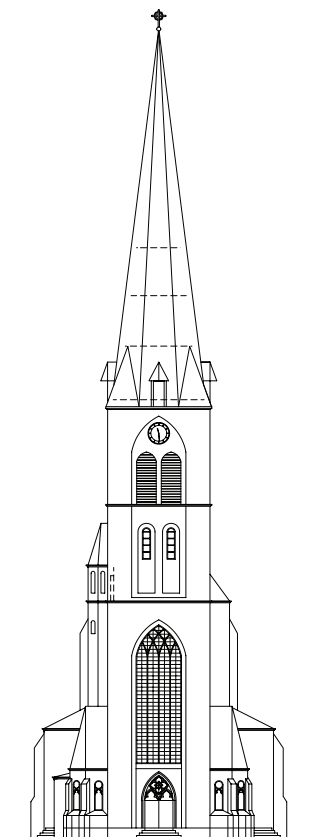

Westansicht

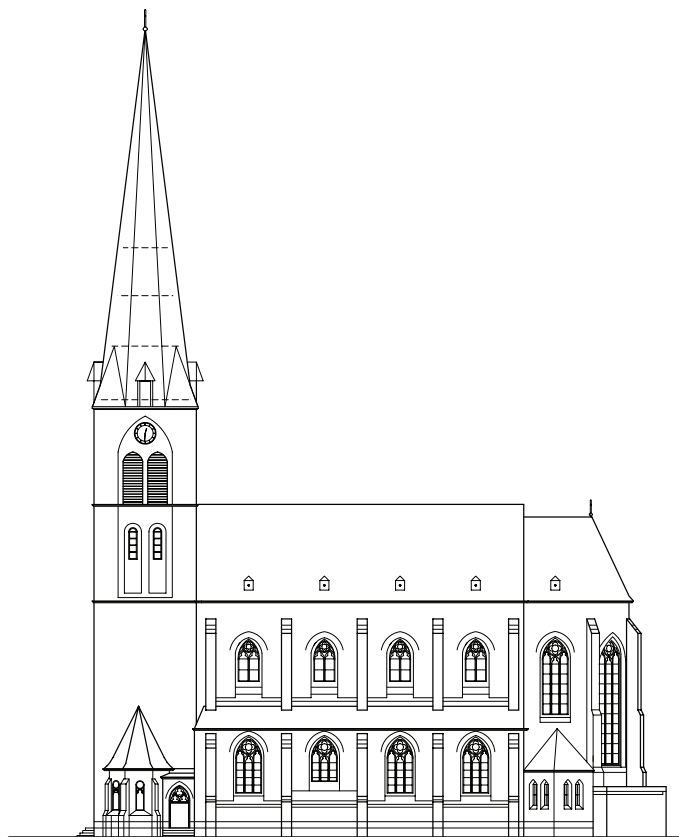

Südansicht

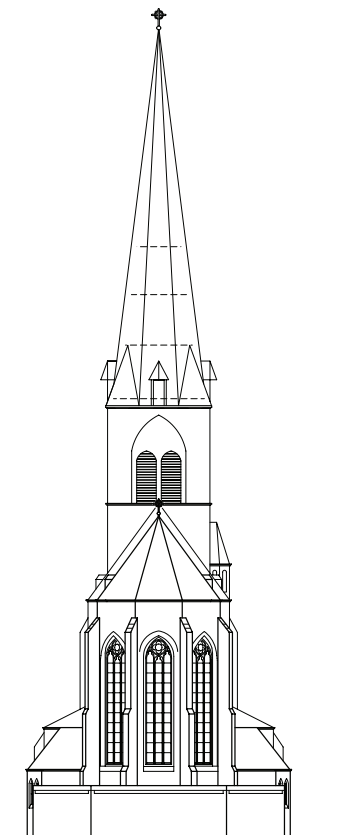

Ostansicht

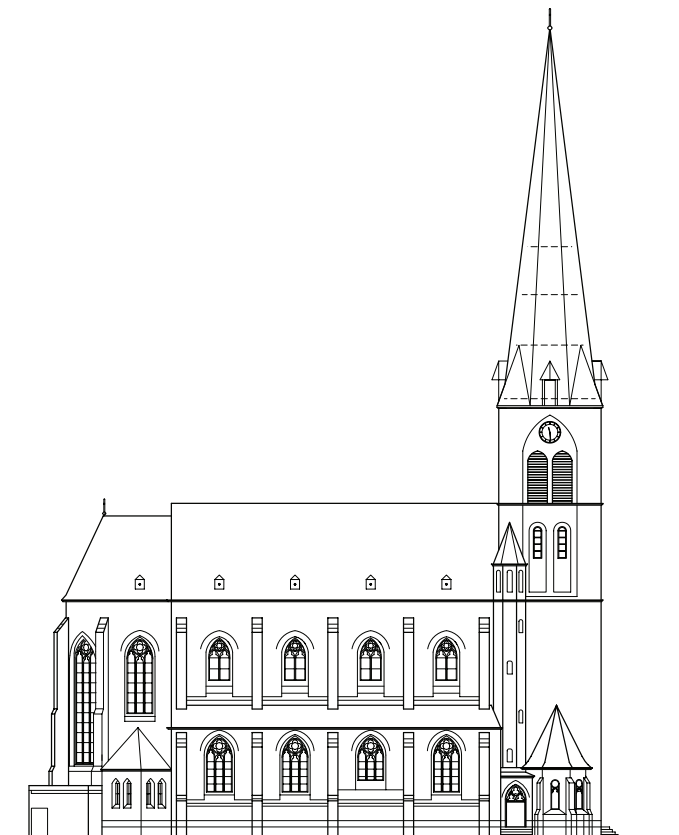

Nordansicht

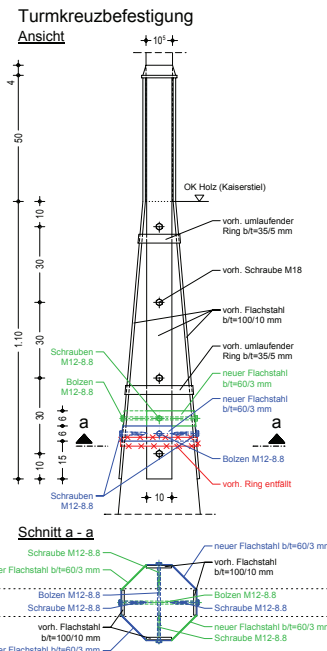

Fotos während der Sanierung

Aussichten

